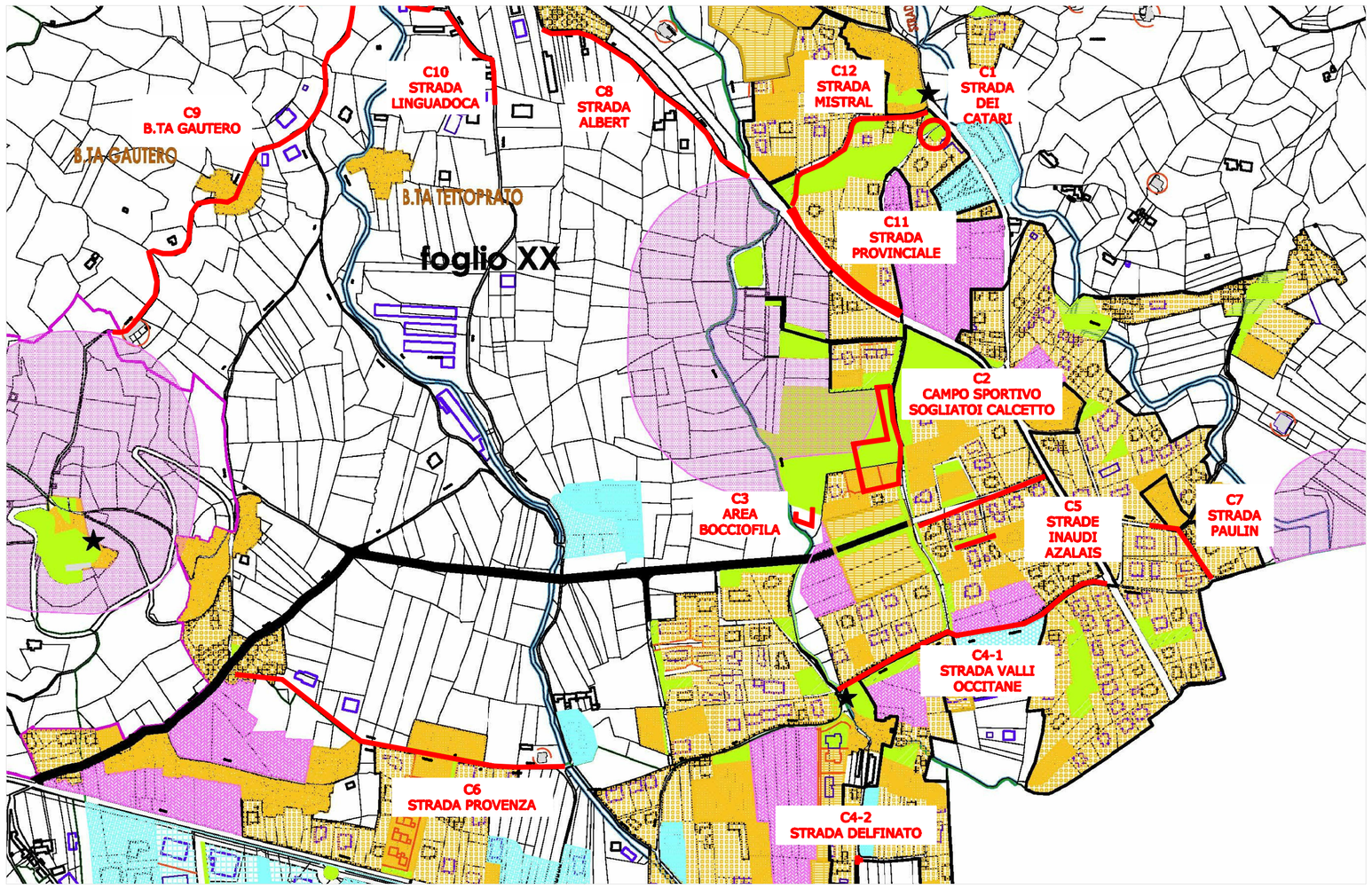

ESTRATTO PRG
1:1000

AREA DI INTERVENTO

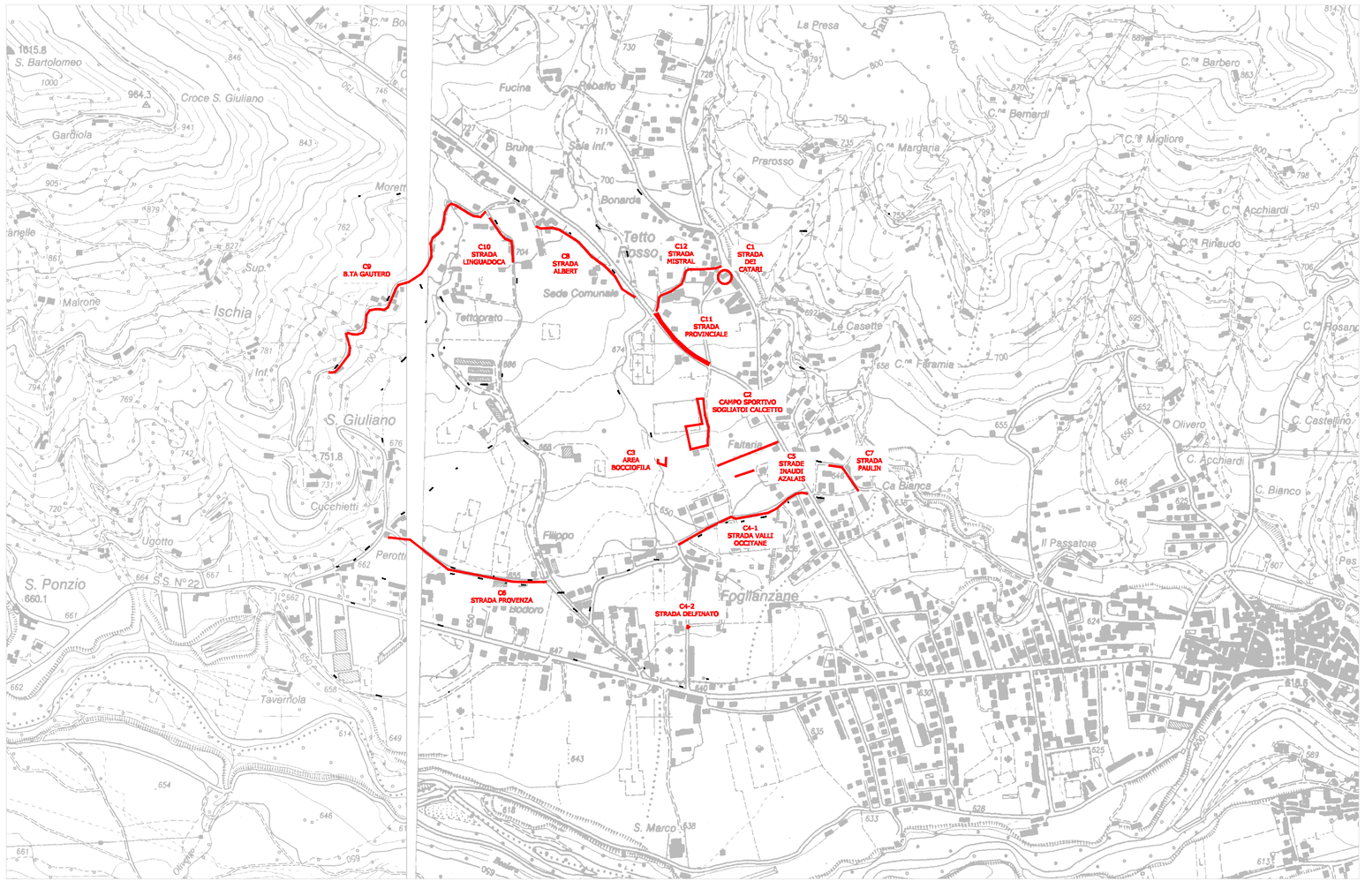

ESTRATTI C.T.R.
n°209090 -208120
1:2'000

Regione Piemonte
Provincia di Cuneo

COMUNE DI ROCCABRUNA

Ministero delle Infrastrutture e dei Trasporti
6000 Campanili

DECRETO 6000 CAMPANILI
(L. 98 del 09.08.2013 - art.18 comma 9 del D.L. 69 del 21.06.201
DECRETO DI FINANZIAMENTO prot. 387 del 10/02/2015

COD. 0434-LAVORI DI SALVAGUARDIA E MESSA IN SICUREZZA DEL TERRITORIO

LAVORI DI RIQUALIFICAZIONE AMBIENTALE TRAMITE PAVIMENTAZIONE AREE DELLE BORGATE COMUNALI E RIPRISTINO STRADE COMUNALI

PROGETTO ESECUTIVO

Ing. Roberto SPERANDIO

Corso Dante 64 CUNEO
Tel 0171681817 - fax 0171436090

Corso Matteotti 12 TORINO
Tel/fax 0115113490
e-mail: info@ingeoproject.it

ESTRATTO PRG
ED ESTRATTO C.T.R. CON
STRADA COMUNALE DA
RIPRISTINARE

Ai sensi delle vigenti leggi sui diritti di autore questo documento è coperto da copyright
e non potrà essere modificato, riprodotto o trasmesso a terzi senza autorizzazione

tavola	C.0
scala	1:2.000 1:1000
data	07/04/2015
prot.	19-2015