



VARIANTE N.02 dicembre 2009

**TAVOLA: 14/A.2**

PLANIMETRIA DI PROGETTO I  
 - Vincoli -

SCALA 1:5.000

Legge Regionale 26.01.2007, n.1

**PROGETTO DEFINITIVO** Approvato con deliberazione del C.C. del 18.12.2009 n.44

IL RESPONSABILE DEL PROCEDIMENTO  
 Giacom. SIMONELOTTI MARTINI

IL SEGRETARIO COMUNALE  
 Dr. Giuseppe CLEMENTE

IL SINDACO  
 GARNERO Claudio

Redatto da:  
 architetto Claudio ELLENA

ROCCABRUNA - via Simone Dotto n.18. Telefono e fax 0171 905371

**LEGENDA**

BASE CARTOGRAFICA: COMPOSIZIONE CATASTALE 1:2.000  
 planimetria aggiornata al 30 Ottobre 2002

- AREE PERIMETRATE
- AREE AGRICOLE
- EDIFICI DI INTERESSE STORICO - ARTISTICO
- AREE BOSCADE
- AREE CON PENDENZA SUPERIORE AL 40%
- FASCE DI RISPETTO STRADALE (la cui profondità è stabilita dal "NUOVO CODICE DELLA STRADA" di cui al D.P.R. 16.12.199, n.492 e s.m.l.)
- AREE SOTTOPOSTE A VINCOLO PAESAGGISTICO ai sensi dell'art.146 comma 1 lett. c) del D. L.vo 29.10.1999, n.490
- AREA DI RISPETTO CIMITERIALE
- AREE DI RISPETTO ALLE SORGENTI, AI POZZI ED AI PUNTI DI PRESA DEGLI ACQUEDOTTI
- AREE DI RISPETTO AI DEPURATORI
- AMBITO DI AREE AGRICOLE DI RISPETTO AMBIENTALE
- AREE DI RISPETTO DALL'ABITATO

Comune di CARTIGNANO

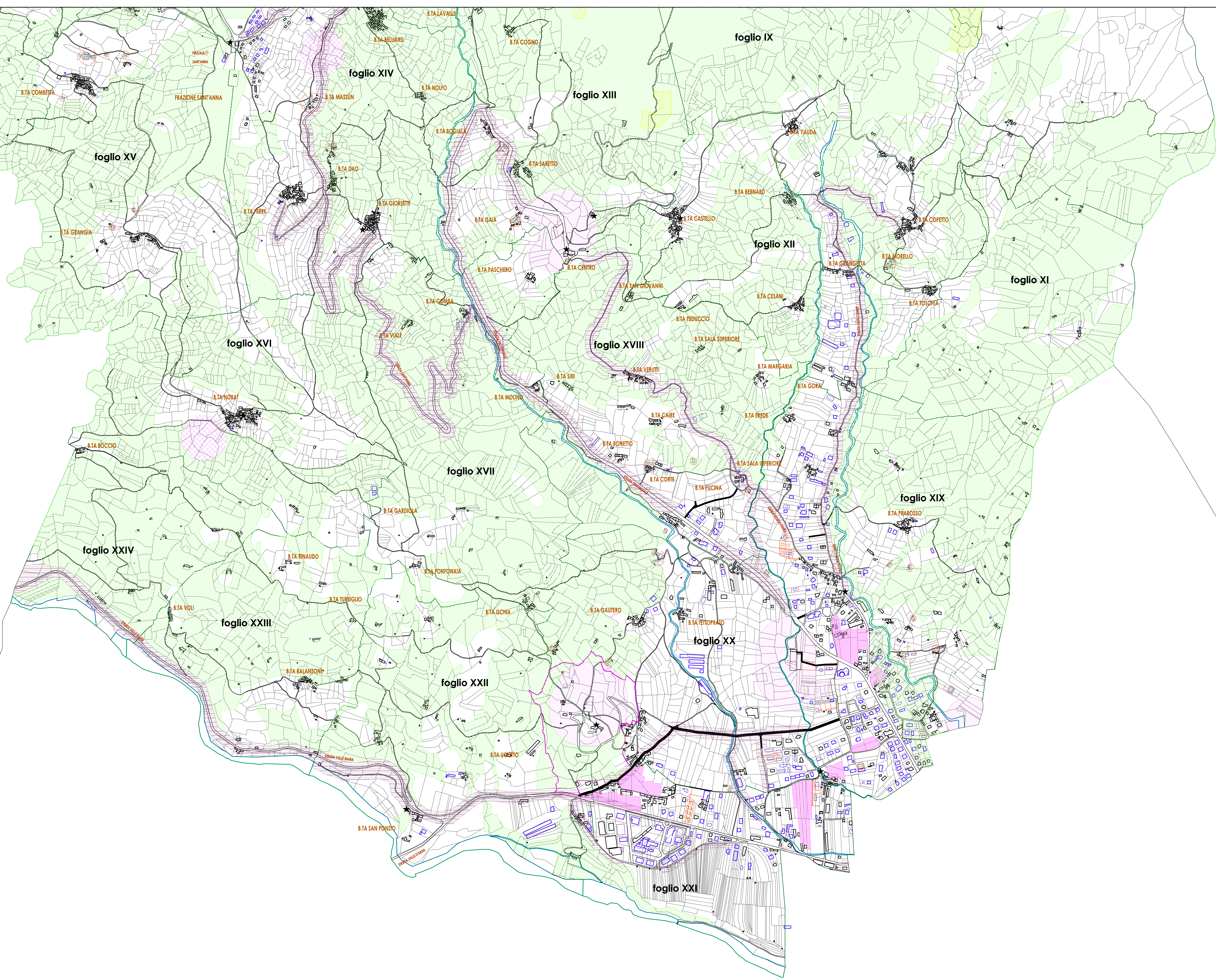

Comune di VILLAR SAN COSTANZO

Comune di DRONERO